

2. INSPIRE ESPUS školenie „Základy INSPIRE“

INSPIRE v praxi 2. Minimum povinnej osoby

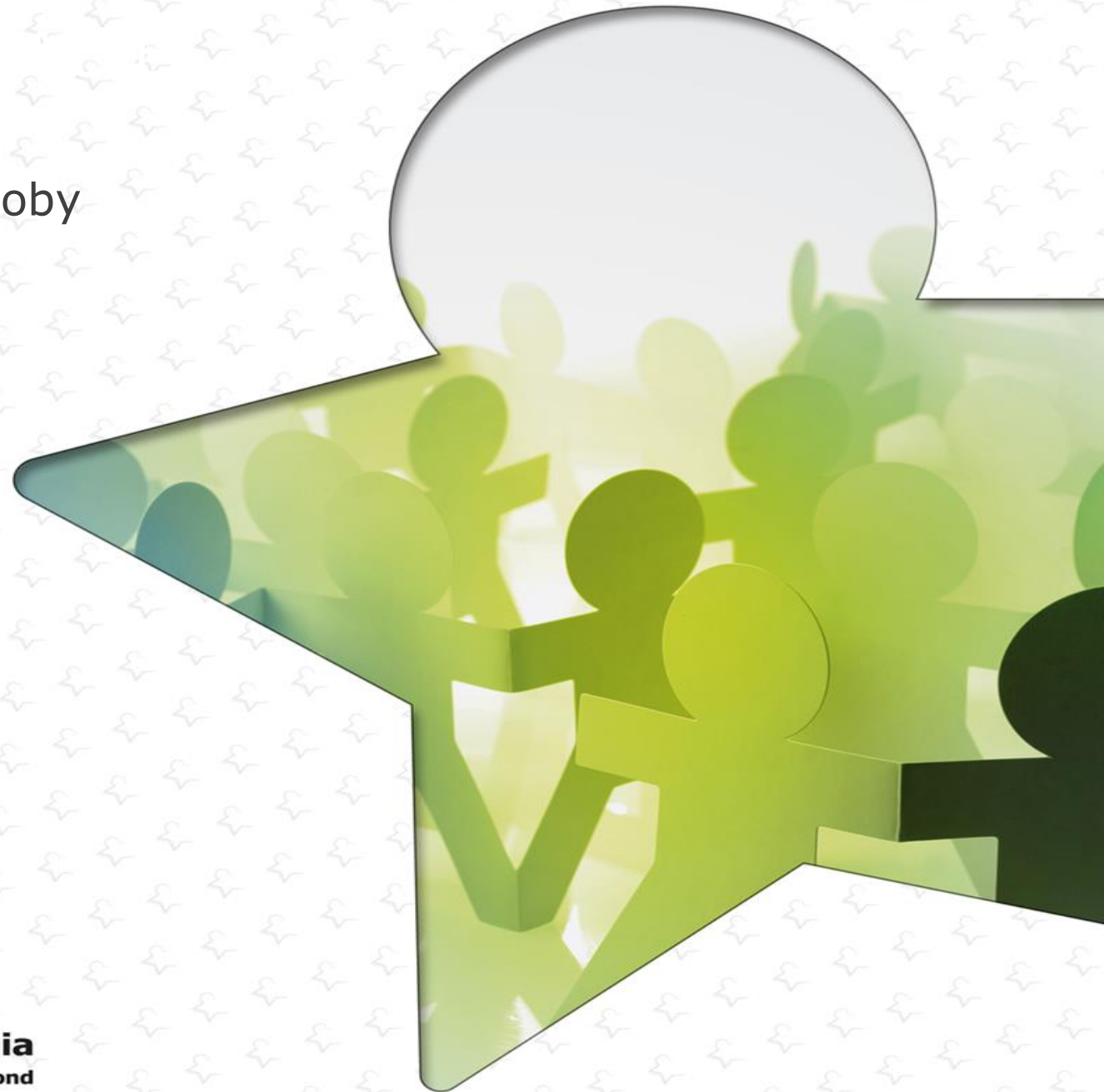

Operačný program
**Efektívna
verejná správa**



Európska únia
Európsky sociálny fond



MINISTERSTVO

ŽIVOTNÉHO PROSTREDIA
SLOVENSKEJ REPUBLIKY



ESPUS

Efektívna správa priestorových údajov a služieb

2. INSPIRE ESPUS školenie „Základy INSPIRE“ INSPIRE v praxi 2. Minimum povinnej osoby

22.06.2022



Európska únia
Európsky sociálny fond



ESPUS

Efektívna správa priestorových údajov a služieb

2. Minimum Povinnej osoby

2. Minimum Povinnej osoby

Kedy je organizácia povinná osoba?

- Ak je ústredný orgán štátnej správy
- Ak je rozpočtová, alebo príspevková organizácia a štátny podnik
Cca 4tis
- fyzická osoba – podnikateľ a právnická osoba, ktorá plní úlohy na základe zmluvy s povinnými osobami

Príloha
k vyhláske č. 337/2021 Z. z.

ŠTATISTICKÝ ČÍSELNÍK ÚSTREDNÝCH ORGÁNOV ŠTÁTNEJ SPRÁVY

Číselný kód	Názov ústredného orgánu štátnej správy
03	Úrad vlády Slovenskej republiky
10	Ministerstvo zahraničných vecí a európskych záležitostí Slovenskej republiky
11	Ministerstvo obrany Slovenskej republiky
12	Ministerstvo vnútra Slovenskej republiky
13	Ministerstvo spravodlivosti Slovenskej republiky
15	Ministerstvo financií Slovenskej republiky
18	Ministerstvo životného prostredia Slovenskej republiky
20	Ministerstvo školstva, vedy, výskumu a športu Slovenskej republiky
21	Ministerstvo zdravotníctva Slovenskej republiky
22	Ministerstvo práce, sociálnych vecí a rodiny Slovenskej republiky
24	Ministerstvo kultúry Slovenskej republiky
26	Ministerstvo hospodárstva Slovenskej republiky
27	Ministerstvo pôdohospodárstva a rozvoja vidieka Slovenskej republiky
29	Ministerstvo dopravy a výstavby Slovenskej republiky
31	Úrad geodézie, kartografie a katastra Slovenskej republiky
32	Štatistický úrad Slovenskej republiky
33	Úrad pre verejné obstarávanie
36	Úrad jadrového dozoru Slovenskej republiky
37	Úrad priemyselného vlastníctva Slovenskej republiky
38	Úrad pre normalizáciu, metrológiu a skúšobníctvo Slovenskej republiky
40	Protimonopolný úrad Slovenskej republiky
41	Národný bezpečnostný úrad
42	Správa štátnych hmotných rezerv Slovenskej republiky
44	Ministerstvo investícií, regionálneho rozvoja a informatizácie Slovenskej republiky

2. Minimum Povinnej osoby

Kedy je organizácia povinná osoba?

- Ak je miestny orgán štátnej správy

[72 Okresných úradov](#)

- Alebo vyšší územný celok

[8 Samosprávnych krajov](#)

- Prípadne Mesto

[141 miest](#)

- Alebo Obec

[2927 obcí](#)

Spolu cca 7,5 tisíc Povinných osôb



WIKIPÉDIA
Slobodná encyklopédia

Hlavná stránka
Portál komunity
Kaviareň
Posledné úpravy
Náhodná stránka
Pomocník
Príspeť

Nástroje

Odkazy na túto stránku
Súvisiace úpravy
Nahráť súbor
Nahráť na Commons
Špeciálne stránky
Trvalý odkaz
Informácie o stránke
Čítať túto stránku
Položka Wikidata

Tlačiť/exportovať

Vytvoriť knihu
Stiahnuť ako PDF
Verzia pre tlač

V iných jazykoch

Čeština

Upraviť odkazy

Stránka [Diskusia](#) Čítať [Upraviť](#) [Upraviť zdroj](#) [Zobraziť históriu](#)

Zoznam krajov na Slovensku

Toto je **zoznam súčasných 8 krajov na Slovensku** vrátane základných štatistických údajov (stav k 01.01.2021).^{[1][2][3]}



kód	kraj	ISO 3166-2	obyvateľov	rozloha [km²]	hustota obyv. [ob./km²]	miest a obcí	miest	okresov	okresy
1	Bratislavský	SK-BL	719 537	2 052,6	351	73	7	8	Bratislava I, Bratislava II, Bratislava III, Bratislava IV, Bratislava V, Malacky, Pezinok, Senec
2	Trnavský	SK-TA	566 008	4 146,3	137	251	17	7	Dunajská Streda, Galanta, Hlohovec, Piešťany, Senica, Skalica, Trnava
3	Trenčiansky	SK-TC	577 464	4 501,8	128	276	18	9	Bánovce nad Bebravou, Ilava, Myjava, Nové Mesto nad Váhom, Partizánske, Považská Bystrica, Prievidza, Púchov, Trenčín
4	Nitriansky	SK-NI	677 900	6 343,7	107	354	16	7	Komárno, Levice, Nitra, Nové Zámky, Šaľa, Topoľčany, Zlaté Moravce
5	Žilinský	SK-ZI	691 613	6 808,5	101	315	19	11	Bytča, Čadca, Dolný Kubín, Kysucké Nové Mesto, Liptovský Mikuláš, Martin, Námestovo, Ružomberok, Turčianske Teplice, Tvrdošín, Žilina
6	Banskobystrický	SK-BC	625 601	9 454,0	66	516	24	13	Banská Bystrica, Banská Štiavnica, Brezno, Detva, Krupina, Lučenec, Poltár, Revúca, Rimavská Sobota, Veľký Krtíš, Zvolen, Žarnovica, Žiar nad Hronom
7	Prešovský	SK-PV	808 931	8 972,8	90	665	23	13	Bardejov, Humenné, Kežmarok, Levoča, Medzilaborce, Poprad, Prešov, Sabinov, Snina, Stará Ľubovňa, Stropkov, Svidník, Vranov nad Topľou
8	Košícký	SK-KI	782 216	6 754,3	116	440	17	11	Gelnica, Košice I, Košice II, Košice III, Košice IV, Košice-okolie, Michalovce, Rožňava, Sobrance, Spišská Nová Ves, Trebišov
Celkom:			5 449 270	49 034	111	2 890	141	79	

2. Minimum Povinnej osoby

Povinná osoba

- Vytvára, aktualizuje, spravuje alebo uchováva priestorové údaje
 - Svojpomocne
 - Tretími stranami
- Okrem údajov iných Povinných osôb !

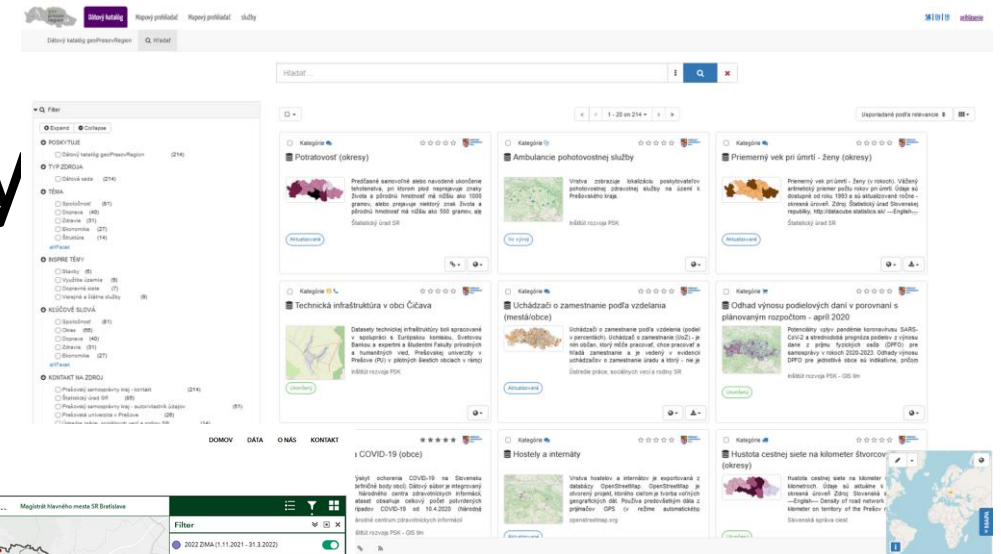

Zdroj: <https://geopresovregion.sk>

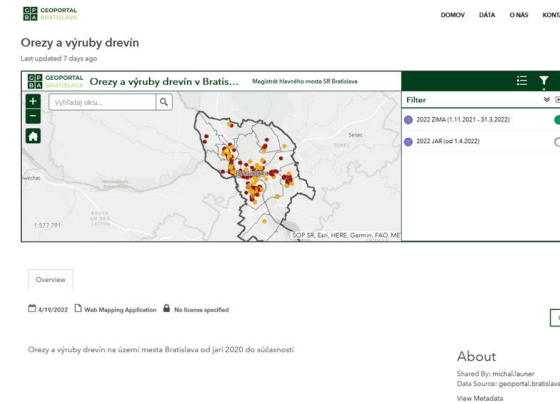

Zdroj: <https://geoportal.bratislava.sk>



Zdroj: [Hrabovka](https://hrabovka.sk)

2. Minimum Povinnej osoby

Identifikácia priestorových údajov

- Priestorové údaje sú údaje o priestorovom objekte s priamym alebo nepriamym odkazom na jeho konkrétnu polohu, alebo geografickú oblasť

Project Edit View Layer Settings Plugins Vector Raster Database Web Mesh Processing Help

Layer Exported: Successfully saved vector layer to C:\Users\martin.luchyna\Disk Google\Work\2022\OneDrive - ...

Browser

Identify Results

Feature	Value
Nadregionálne cyklistické trasy	id
(Derived)	
(clicked coordinate X)	-382583
(clicked coordinate Y)	-1239252
Closest X	20
Closest Y	49
Closest vertex X	-382638
Closest vertex Y	-1239304
Closest vertex number	134
Feature ID	213
Length (Cartesian)	0,157 deg
Length (Ellipsoidal — EPSG:...	13051,428 m
Part number	1
Parts	1
Vertices	140
(Actions)	
id	NULL
Popis	Sihla - Enderska

Mode: Current Layer

View Tree

Type to locate (Ctrl+K)

Identifying done. Coordinate: -457664 -1229755 Scale: 1:423958 Magnifier: 100% Rotation: 0,0° Render EPSG:5514

Zoznam evidovaných fariem_v_CEHZ.csv - Excel

	A	B	C	D	E	F	G	H	I	J	K	L	M	N	O	P	
U34																	
	DatumAktualizacie	CisloFarmy	NazovFarmy	Ulica	Cislo	Obec	Okres	Kraj	GIS X	GIS Y	DruhZvierat	Majitel	Ulica	Cislo	Obec	PSC	
1	2.4.2020	400561	Chov slepiek na znávanie konzumných		146	Zemianske Podhrá	NOVÉ MESTO NAČ TRENČÍN		-513340,51	-1208413,4	hydina	Poľnohospodárske družstvo Boľáč d		194	Boľáč	91307	
2	2.4.2020	B30089	Brňinok s rozrábkou Poľnohospodárs		194	Boľáč	NOVÉ MESTO NAČ TRENČÍN		-512352,93	-1211143,2	hovädzí dobytok	Poľnohospodárske družstvo Boľáč d		194	Boľáč	91307	
3	2.4.2020	104357	Čičarovec			Čičarovec	MICHALOVCE	KOŠICE	-207996,63	-1262056,7	hovädzí dobytok	Agrárstvo Čičarovec družstvo			Čičarovec	7671	
4	2.4.2020	401992	Badín	Družstevná	79	Badín	BANĀSKÁ BYSTRICA	BANĀSKÁ BYSTRICA	-420081,73	-1236659,3	olipáné	Poľnohospodárske Družstevná		79	Badín	97632	
5	2.4.2020	102154	Agrofarma hipotár Hlavná		708	Šumiac	BREZNO	BANĀSKÁ BYSTRICA	-349223,13	-1223644,8	hovädzí dobytok	Agrofarma hipotár Hlavná		708	Šumiac	97671	
6	2.4.2020	101723	Partizánska Ľupča			Partizánska Ľupča	LÍPTOVSKÝ MIKUL	ŽILINA	-394424,21	-1195022,9	hovädzí dobytok	LK-SI RVŠ spol. s r.o. s.r.o.		317	Partizánska Ľupča	3215	
7	2.4.2020	238948	AGRO MALINOVO Tomášovská		22	Malinovo	SENEG	BRATISLAVA	-589092,25	-1281321,4	olipáné	AGRO MALINOVO Tomášovská		22	Malinovo	90045	
8	2.4.2020	400161	PO Topoňica so sídlom v Kajaš		546	Kajaš	GALANTA	TRINÁVA	-523754,1	-1280961,4	olipáné	Poľnohosp. družstvo Topoňica so sídl		546	Kajaš	92592	
9	2.4.2020	200360	Dechtice		488	Dechtice	TRINÁVA	TRINÁVA	-534361,95	-1239042,1	olipáné	Poľnohospodárske družstvo Dechtice		488	Dechtice	91953	
10	2.4.2020	401675	Farma Východná a Východná		465	Východná	LÍPTOVSKÝ MIKUL	ŽILINA	-360378,45	-1195491,2	hovädzí dobytok	Farma Východná a Východná		465	Východná	3232	
11	2.4.2020	113027	Ing. Jozef Priam, SÍ Somotor			Somotor	TREBIŠOV	KOŠICE	-223352,22	-1276500,4	ovce	Ing. Jozef Priam, SÍ Kollárova		6	Kraľovský Chlmec	7701	
12	2.4.2020	105040	Anton Zošák		1049	Oravská Polhora	NÁMESTOVO	ŽILINA	-389866,35	-1143220,3	kozy	Zošák Anton Jvnc Mlynská	684/14		Námestovo	2901	
13	2.4.2020	VZP150	Farma Smilany	Tatranská	126	Smilany	SMĽANSKÁ NOVA VES	KOŠICE	-116168,39	-1210421,5	olipáné	Poľnohospodárske Tatranská		126	Smilany	5311	
14	2.4.2020	401731	Folková			Folková	MARTIN	ŽILINA	-420515,3	-1201415,8	hovädzí dobytok	PO GADER Blahoslav Starý			Blatnica	3815	
15	2.4.2020	305166	Pavol Macha - SHR		46	Jablonov	LEVOČA	PREŠOV	-300540,95	-1204638,1	hovädzí dobytok	Pavol Macha - SHR SHR		46	Jablonov	5303	
16	2.4.2020	405179	Rodinná farma, Ko Pod Šeberlou horo		46	Bardejov	BARDEJOV	PREŠOV	-228251,76	-1176599,1	hovädzí dobytok	Rodinná farma, Ko Pod Šeberlou horo		46	Bardejov	8501	
17	2.4.2020	B40145	Albert Apáči	Trenská	16	Senec	SENEG	BRATISLAVA	-550945,55	-1273975,1	hovädzí dobytok	Albert Apáči Štít Frška vráha		16	Senec	90301	
18	2.4.2020	205415	Čimňová		150	Čimňová	TVRDOŠÍN	ŽILINA	-373310,89	-1161941,9	ovce	Ing. Jozef Lieskovský - SHR SHR		150	Čimňová	2712	
19	2.4.2020	106350	Marián Hrdlička		343	Doľany	PEZINOK	BRATISLAVA	-550362,3	-1252581,1	hovädzí dobytok	Marián Hrdlička Zivot.		343	Doľany	90088	
20	2.4.2020	307186	Anna Radošová - SHR		81	Bobrovček	LÍPTOVSKÝ MIKUL	ŽILINA	-381145,88	-1185760	hovädzí dobytok	Anna Radošová - SHR Zivot.		81	Bobrovček	3221	
21	2.4.2020	207056	Ján Kiss	Výšný Lánec	37	Perin-Chym	KOŠICE-OKOLIE	KOŠICE	-275055,9	-1260311	hovädzí dobytok	Ján Kiss Zivot.		37	Perin-Chym	4474	
22	2.4.2020	103724	Marek Šišlák	Hospodársky dvor		Šaršinské Drevce	PREŠOV	PREŠOV	-289272,89	-1187303	hovädzí dobytok	Marek Šišlák Evm Nachajky	38/5		Krivany	8271	
23	2.4.2020	207610	Jaroslav Matlo		113	Kopernica	ŽAR NAD HRONOU	BANĀSKÁ BYSTRICA	-438270,61	-1231968,1	kozy	Jaroslav Matlo Zivot.		113	Kopernica	96701	
24	2.4.2020	206582	Ján Slácky		12	Vyhne	ŽAR NAD HRONOU	BANĀSKÁ BYSTRICA	-446278,03	-1251533,5	hovädzí dobytok	Ján Slácky SHR		12	Vyhne	96602	
25	2.4.2020	231331	Rudolf Klisovský		97	Klín	NÁMESTOVO	ŽILINA	-386600	-1152868	hovädzí dobytok	Roľnícke svopomoc Klín		265	Klín	2941	
26	2.4.2020	336356	Stanislava Barank Lískovec		13	Bratislava	BRATISLAVA I	BRATISLAVA	-567576,41	-1286367,7	kone	Stanislava Barank Hydinská		8	Bratislava	82106	
27	2.4.2020	332277	KOM spol. s r.o.		183	Kráľovoce	MICHALOVCE	KOŠICE	-216508,84	-1241446,2	hovädzí dobytok	KOM spol. s r.o. s.r.o.		183	Kráľovoce	7201	
28	2.4.2020	401233	Horný Ohaj			Vráble	NITRA	NITRA	-482649,11	-1276735,7	hovädzí dobytok	Poľnohospodárske Levická		886	Vráble	95201	
29	2.4.2020	119985	OVEX s.r.o.	Lúka	1503	Krupina	KRUPINA	BANĀSKÁ BYSTRICA	-429918,2	-1270344,8	kozy	OVEX s.r.o. s.r.o.	Lúka	1503	Krupina	96301	
30	2.4.2020	119985	OVEX s.r.o.	Lúka	1503	Krupina	KRUPINA	BANĀSKÁ BYSTRICA	-429918,2	-1270344,8	kozy	OVEX s.r.o. s.r.o.	Lúka	1503	Krupina	96301	
31	2.4.2020	119985	OVEX s.r.o.	Lúka	1503	Krupina	KRUPINA	BANĀSKÁ BYSTRICA	-429918,2	-1270344,8	kozy	OVEX s.r.o. s.r.o.	Lúka	1503	Krupina	96301	
32	2.4.2020	136315	Milan Koňbal	Pod Horou	1687/11	Ruskov	Liptovské Sláče	RUĽOMBROK	ŽILINA	-396176,39	-1195036,79	olipáné	Milan Koňbal neza Vyšňanská ulica 1455/2			Liptovské Sláče	3484
33	2.4.2020	227677	KOMES PLUS, s.r.o. - farma Ruskov			Ruskov	KOŠICE-OKOLIE	KOŠICE	-249755,41	-1243466,1	olipáné	KOMES PLUS, s.r.o SNP		6	Rozhanovec	4442	
34	2.4.2020	303521	FarmVilka, s.r.o.	Popradská	214	Hozolec	POPRAĐ	PREŠOV	-327889,02	-1201773,4	kone	FarmVilka, s.r.o. s Popradská		214	Hozolec	5911	
35	2.4.2020	234780	Hydran a.s. - Farm Dolné Oboďkovec		702	Vieňky Lapaš	NITRA	NITRA	-490432,23	-1272668,88	hydina	HYDRAN a.s. a.s. Dolné Oboďkovec		702	Vieňky Lapaš	95104	
36	2.4.2020	117667	CHORVÁTY		57	Chorvaty	KOŠICE-OKOLIE	KOŠICE	-291804	-1255780	hovädzí dobytok	Nová Boňa, družstvo Oboďkovec		140	Turianska Nová V	4404	
37	2.4.2020	304379	PD - Vysoká nad Uhom			Vysoká nad Uhom	MICHALOVCE	KOŠICE	-201237,63	-1251364,5	kone	Roľnícke družstvo Vysoká nad Uhom		312	Vysoká nad Uhom	7214	
38	2.4.2020	T20896	PD Mestečko, Farm Dubová			Lazy pod Malou Púčov	TRENČÍN	TRENČÍN	-48154073	-1170135,9	kozy	Poľnohospodárske družstvo Mestečko		1	Mestečko	2052	
39	2.4.2020	200820	Farma evic Dubá	Dubová		Lazy pod Malou Púčov	TRENČÍN	TRENČÍN	-481540,73	-1170135,9	hovädzí dobytok	Poľnohospodárske družstvo Mestečko		1	Mestečko	2052	

2. Minimum Povinnej osoby

Identifikácia priestorových údajov

- sú v elektronickej (štruktúrovanej) forme



Name	Ext	Size
[..]	<DIR>	
ciselnik_obce	csv	100 825
ciselnik_okresy	csv	1 432
ciselnik_organizacie	csv	63 430
ciselnik_techologie	csv	653
ciselnik_ulice	csv	599 981
pcpi_dostupnost	csv	85 905 373
pcpi_sluzby	csv	2 058 748

Name	Ext	Size
[..]	<DIR>	
bbsk_cyklotrasy	gpkg	327 680



BANSKÁ BYSTRICA

sl_sirsie_vztahy_smerny_vykres_1.jpg

Hľad.

Územné p

Banská Bystrica \ Samospráva
aktualizované znenie v z

Samospráva

Pomoc pre Ukrajinu

Voľby 2022

Primátor mesta

Hlavný kontrolór mesta

Mestská polícia

Mestské zastupiteľstvo

Komisie, výbory, rady a c

Zasadnutia

Iniciatíva pre Otvorené v (OGP)

Verejné obstarávania

Úradná tabuľa

Dotácie

Všeobecne záväzné naria

Dokumenty mesta

Regionálny rozvoj

ÚZEMNÉ PLÁNOVANIE

ÚZEMNÝ PLÁN MESTA BANSKÁ BYSTRICA

ŠIRŠIE VZŤAHY

Schéma širších vzťahov podľa Znenia a doplnkov ÚPN VOČ Banskobystrický kraj, 2009

Evropská územná spolupráca na území v Slovenskej republike podľa KSRP 2007

Legenda

1

2

3

vané

PDF, Veľkosť 2 MB

PDF, Veľkosť 14 MB

JPG, Veľkosť 25 MB

JPG, Veľkosť 25 MB

PDF, Veľkosť 29 MB

2. Minimum Povinnej osoby

Identifikácia priestorových údajov

- patria medzi verejné úlohy

verejná úloha je úloha financovaná z verejných prostriedkov,

- vzťahujú sa aspoň k jednej z tém uvedených v prílohách č. 1 až 3.

- INSPIRE prioritné datasety

Environmental Domains
Explore Member States' priority data sets grouped by the following Environmental Domains or individual data sets.

Domains Thematic Grouping List of data sets

<p>Air</p> <p>Covers ambient air quality and cleaner air for Europe ...</p> <p>Individual Data sets 123 50 53</p>	<p>Nature</p> <p>Covers conservation of natural habitats and wild fauna and flora, wild birds...</p> <p>Individual Data sets 292 231 209</p>
<p>Water</p> <p>Covers the Water Framework Directives, Urban waste water, bathing water...</p> <p>Individual Data sets 913 597 524</p>	<p>Noise</p> <p>Covers ambient noise quality and noise for Europe...</p> <p>Individual Data sets 381 268 228</p>
<p>Waste</p> <p>Covers the landfill of waste, waste from extractive industries, soil...</p> <p>Individual Data sets 29 15 14</p>	<p>Industrial emissions</p> <p>Covers industrial emissions...</p> <p>Individual Data sets 93 45 40</p>
<p>Industrial accidents</p> <p>Covers industrial accidents...</p> <p>Individual Data sets 27 20 20</p>	

Príloha 1

<p>Súradnicové referenčné systémy</p> <p>I.1 Súradnicové referenčné systémy</p> <p>Geografické systémy sietí</p> <p>I.2 Systémy súradnicových sietí</p> <p>Zemepisné názvy</p> <p>I.3 Geografické názvoslovie</p> <p>Správne jednotky</p> <p>I.4 Správne jednotky</p> <p>Adresy</p> <p>I.5 Adresy</p>	<p>Katastrálne parcely</p> <p>I.6 Parcely katastra nehnuteľností</p> <p>Dopravné siete</p> <p>I.7 Dopravné siete</p> <p>Hydrografia</p> <p>I.8 Hydrografia</p> <p>Chránené územia</p> <p>I.9 Chránené územia</p>
---	--

Príloha 2

<p>Výška</p> <p>II.1 Výškové modely zemského povrchu</p> <p>Krajinná pokrývka</p> <p>II.2 Krajinná pokrývka (land cover)</p> <p>Ortometria</p> <p>II.3 Ortofotogramy</p> <p>Geológia</p> <p>II.4 Geológia</p>

Príloha 3

<p>Statistické jednotky</p> <p>III.1 Štatistické jednotky</p> <p>Stavby</p> <p>III.2 Budovy</p> <p>Pôda</p> <p>III.3 Pôda</p> <p>Využitie územia</p> <p>III.4 Využitie územia</p> <p>Ľudské zdravie a bezpečnosť</p> <p>III.5 Ľudské zdravie a bezpečnosť</p> <p>Verejné a štátne služby</p> <p>III.6 Verejné a štátne služby</p> <p>Zariadenia na monitorovanie životného prostredia</p> <p>III.7 Zariadenia na monitorovanie životného prostredia</p> <p>Výrobné a priemyselné zariadenia</p> <p>III.8 Výrobné a priemyselné zariadenia</p> <p>Poľnohospodárske zariadenia a zariadenia akvakultúry</p> <p>III.9 Poľnohospodárske zariadenia a zariadenia akvakultúry</p> <p>Rozmiestnenie obyvateľstva – demografia</p> <p>III.10 Rozmiestnenie obyvateľstva – demografia</p> <p>Spravované/obmedzené/regulované zóny a jednotky podávajúce správy</p> <p>III.11 Spravované/obmedzené/regulované zóny a jednotky podávajúce správy</p>	<p>Zóny prírodného rizika</p> <p>III.12 Zóny prírodného rizika</p> <p>Atmosférické podmienky</p> <p>III.13 Atmosférické podmienky</p> <p>Meteorologické geografické prvky</p> <p>III.14 Meteorologické geografické prvky</p> <p>Oceánografické geografické prvky</p> <p>III.15 Oceánografické geografické prvky</p> <p>Morské regióny</p> <p>III.16 Morské regióny</p> <p>Biogeografické regióny</p> <p>III.17 Biogeografické regióny</p> <p>Habitaty a biotopy</p> <p>III.18 Habitaty a biotopy</p> <p>Výskyt druhov</p> <p>III.19 Výskyt druhov</p> <p>Zdroje energie</p> <p>III.20 Zdroje energie</p> <p>Zdroje nerastných surovín</p> <p>III.21 Ložiská nerastných surovín</p>
---	--

2. Minimum Povinnej osoby

Publikácia AsIs údajov cez služby

- Prostredníctvom infraštruktúry Povinnej osoby
- Prostredníctvom infraštruktúry MŽP SR
- Prostredníctvom tretích strán

Typy služieb

- Zobrazovacie
- Ukladacie

Overenie použiteľnosti cez aplikácie

- Desktop
- Web

Dokumentácia údajov a služieb metaúdajmi

- Cez Register priestorových informácií (RPI)
- Cez vlastný metainformačný systém – s harvestovaním na RPI

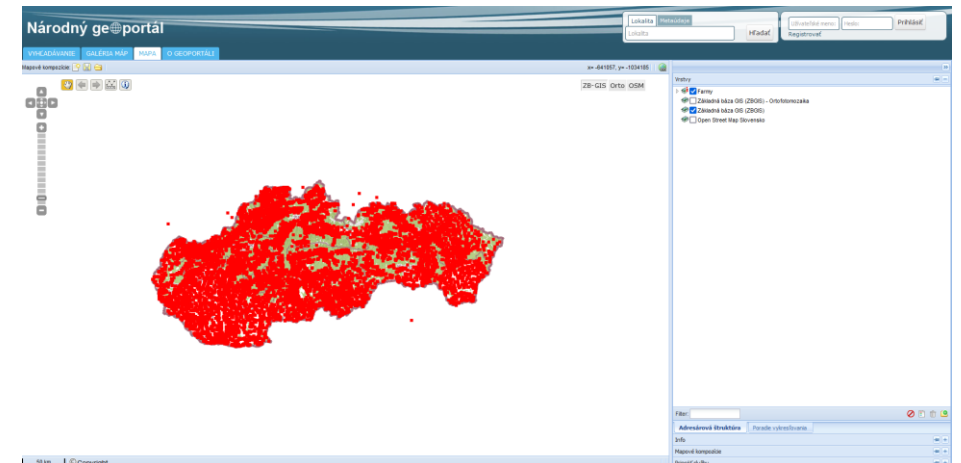
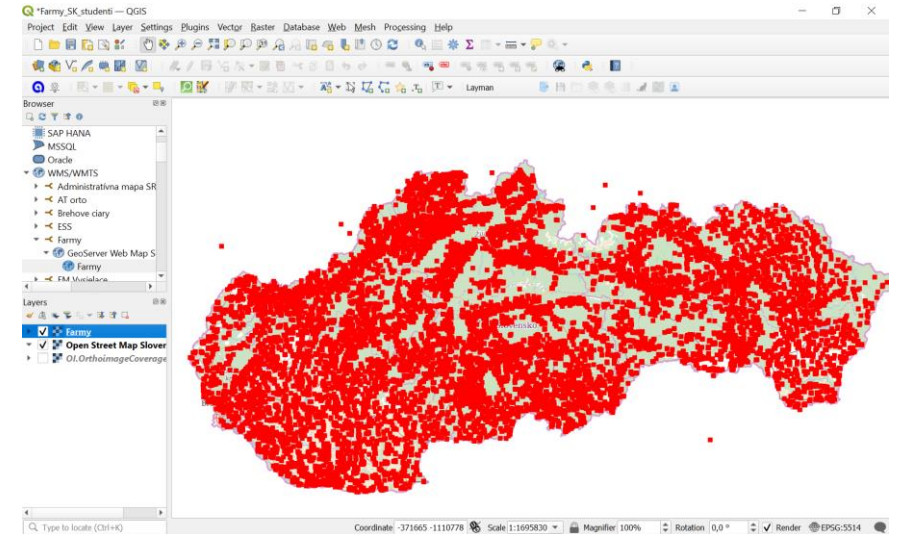

2. Minimum Povinnej osoby

Overenie registrácie v Registri povinných osôb (RPI)

- Stačí kontaktovať inspire@enviro.gov.sk
 - Ak Povinná osoba nie je v RPI – je potrebná registrácia
 - Ak už je – stačí pridelenie zastupovania konkrétnemu zástupcovi
- MŽP SR poskytne potrebnú podporu

Dokumentácia metaúdajmi

- Metazáznam pre súbor priestorových údajov (dataset)
- Metazáznam pre zobrazovaciu službu datasetu
- Metazáznam pre ukladaciu službu datasetu

Farmy

Ministerstvo životného prostredia Slovenskej republiky

 3.11.2020  stiahnuť údaje  Rozsah v mape

Farmy - Ukladacia služba

Ministerstvo životného prostredia Slovenskej republiky

 3.11.2020  stiahnuť údaje  Rozsah v mape

Farmy - Zobrazovacia služba

Ministerstvo životného prostredia Slovenskej republiky

 3.11.2020  Pripojiť službu  Rozsah v mape

2. Minimum Povinnej osoby

Harmonizácia

- Ak údaje sémanticky (obsahovo) spadajú pod INSPIRE
 - Mapovanie
 - Transformácia
- Interoperabilné INSPIRE údaje vyublikované cez služby
 - Zobrazovacie
 - Ukladacie

Dokumentácia metaúdajmi

- Metazáznam pre súbor priestorových údajov (dataset)
- Metazáznam pre zobrazovaciu službu datasetu
- Metazáznam pre ukladaciu službu datasetu

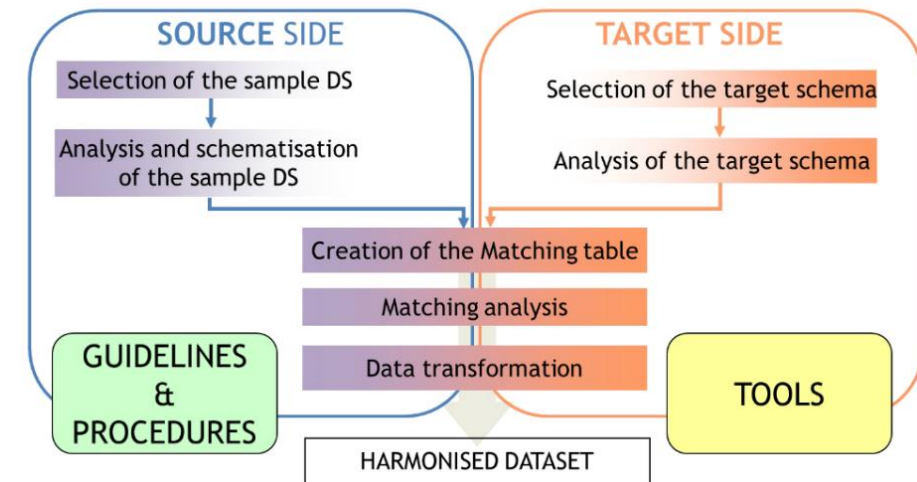

INSPIRE - Poľnohospodárske zariadenia - Farmy

Ministerstvo životného prostredia Slovenskej republiky

3.11.2020 [stiahnuť údaje](#) [Rozsah v mape](#)

INSPIRE - Poľnohospodárske zariadenia - Farmy - Zobrazovacia služba

Ministerstvo životného prostredia Slovenskej republiky

3.11.2020 [Pripojiť službu](#) [Rozsah v mape](#)

INSPIRE - Poľnohospodárske zariadenia - Farmy - Ukladacia služba

Ministerstvo životného prostredia Slovenskej republiky

3.11.2020 [stiahnuť údaje](#) [Rozsah v mape](#)

2. Minimum Povinnej osoby

Aktualizácia

- Údajov, služieb a metaúdajov
- Možné zmeny v
 - Počte záznamov
 - V geometrii
 - V atribútoch
 - V prístupových bodoch
 - Kontaktoch
 - ...
- Zapracovanie zmien
 - Čo najskôr
 - Najneskôr do 6 mesiacov

Časové rady

- Podľa špecifikácie / témy
- Minimálne najaktuálnejšia verzia
- Historické verzie – sú viac ako vítané



Corine Land Cover Change 1990-2000

Slovenská agentúra životného prostredia

 2.5.2017  stiahnuť údaje  Rozsah v mape

Corine Land Cover Change 2000-2006

Slovenská agentúra životného prostredia

 2.5.2017  stiahnuť údaje  Rozsah v mape

Corine Land Cover Change 2006-2012

Slovenská agentúra životného prostredia

 2.5.2017  stiahnuť údaje  Rozsah v mape

Corine Land Cover Change 2012 -2018

Slovenská agentúra životného prostredia

 7.12.2018  stiahnuť údaje  Rozsah v mape

2. Minimum Povinnej osoby

Monitoring

- Metaúdaje
 - Správne vyplnené atribúty – [Usmernenie pre metaúdaje](#)
- Správne prepojenie metaúdajov
- Funkčné služby
- Dostupné INSPIRE údaje
- Valídne údaje, služby a metaúdaje



Reporting

- Pripomienkovanie INSPIRE SK Country Fiche
- Údaje o nákladoch
- Aspekty prínosov



Slovakia - 2022: Country Fiche

Table of Contents

- Introduction
- State of Play
 - Coordination
 - Functioning and coordination of the infrastructure
 - Usage of the infrastructure for spatial information
 - Data Sharing Arrangements
 - Costs and Benefits
- Key Facts and Figures.
 - Monitoring Indicators